Die Rechtsformen der wirtschaftlichen Unternehmungen der Gemeinde und der rechtliche Zusammenhalt im Gefüge der GemO zeigt sich graphisch dargestellt wie folgt:

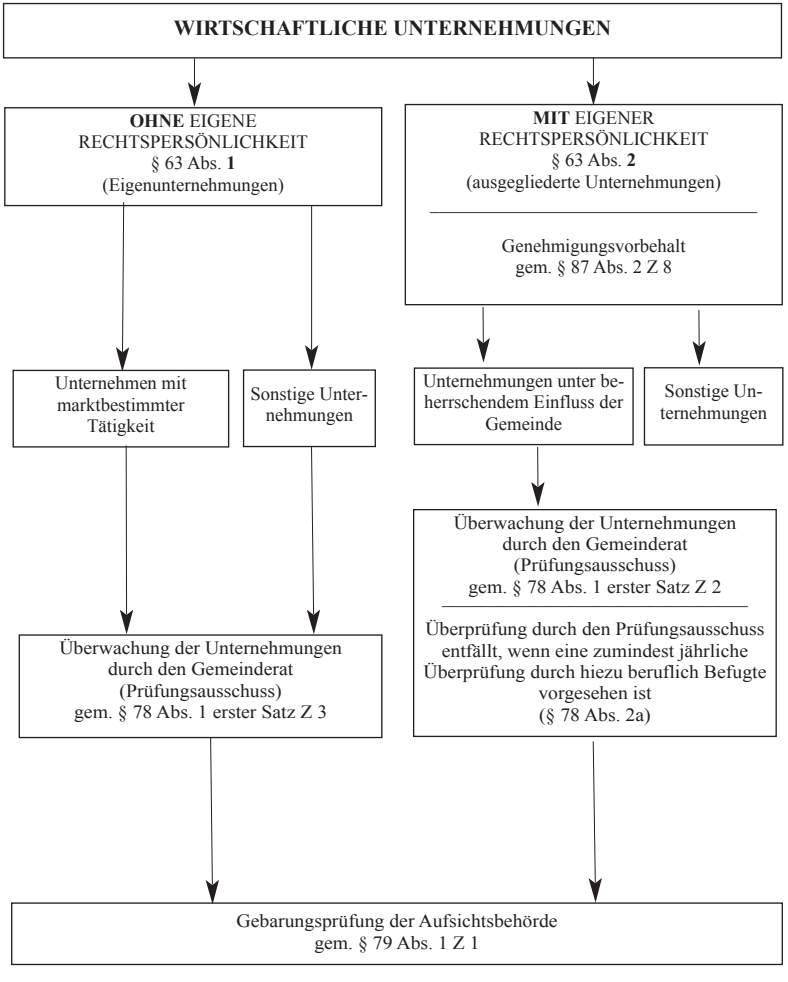

A